

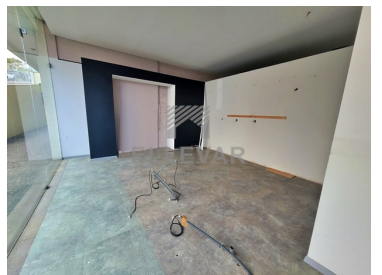

São Martinho - Gewerbegrundstück



187

Bereich (m²)

187

Grundstücksfläche
(m²)

Garage

2 500 € / Monat

(EUR €)

GESCHÄFT IN DER GEGEND VON AJUDA IN FUNCHAL

Gewerbe- oder Bürogeschäft mit Ausstellingsfenster nach außen, mit 187,54 m², mit 3 geschlossenen Parkplätzen.

Das Hotel liegt auf der Etage 0, gut gelegen in der Gegend von Ajuda, in der Nähe des Forums, guter Zugang, in der Nähe von Dienstleistungen und der Autobahn.

Kontaktieren Sie uns für weitere Informationen.

Wir helfen Ellevar, Ihren Traum zu verwirklichen.

**Luís Spínola**

Teamleiter

+351 926 430 092 ²

luis.spinola.ellevar@gmail.com

T +351 967 532 374 ² · T +351 291 658 095 ¹ · E geral.ellevar@gmail.com**Rua do Sabão Edifício Leandros , N ° 67, 3^a C, 9000-056 Funchal
AMI 20706**¹ (Anruf ins nationale Festnetz) | ² (Nationaler Mobilfunknetzanruf)



Eigenschaften

- In der Nähe befinden sich: Flughafen, Einkaufsmöglichkeiten, Restaurants, Stadt, Krankenhaus, Apotheke, Öffentliche Verkehrsmittel, Schulen
- Garage
- Mit Parkplatz
- Energie ausweis: C
- Nächste Zugriffe über Express
- Baujahr : 2009
- Elektrisches Garagentor



Luís Spínola

Teamleiter

+351 926 430 092 ²

luis.spinola.ellevar@gmail.com

T +351 967 532 374 ² · T +351 291 658 095 ¹ · E geral.ellevar@gmail.com

**Rua do Sabão Edifício Leandros , N ° 67, 3^a C, 9000-056 Funchal
AMI 20706**

¹ (Anruf ins nationale Festnetz) | ² (Nationaler Mobilfunknetzanruf)